AK KÄRNTEN

villach

lesestadt

Kinderliteratur Festival

MIT Michael Roher!

THEATER Teresa König!

AUSSTELLUG Lisa Maria Wagner!



22.10. - 27.11.2026

lesestadt

Kinderliteratur Festival

Spielplan

SEIT 2007 NICHT ERHÖHT

Eintritt €1.50

EINE BEGLEITUNG PRO KIND GRATIS

Kinderbuch Ausstellung

Einzigartige Erlebniswelt inspiriert von den Büchern von Michael Roher. Der Zeichner und Autor aus Niederösterreich gilt als einer der wichtigsten Kinder- und Jugendbuchmacher des Landes und wurde u.a. mit dem Christine-Nöstlinger-Preis und dem Österreichischen Kinder- und Jugendbuchpreis ausgezeichnet. Die Ausstellung mit den markanten Häuschen hat Illustratorin und Kinderbuchmacherin Lisa Maria Wagner gestaltet (ausgezeichnet u.a. mit dem Romulus-Candea-Preis und dem White Raven).

Bis 8. Jänner 2027 im Rahmen der Mediathek-Öffnungszeiten, Eintritt frei!



Jeden Tag Theater

Schauspielerin Teresa König macht zwei Wochen lang die Lesestadt zur Bühne. Exklusiv fürs Festival hat sie acht Theaterstücke zu den Büchern von Michael Roher entwickelt, für Kinder aller Altersgruppen, sogar für Babys. Außerdem spielt sie mit ihrem Partner Folle Grenouille ihr eigenes Stück „Pferdinand“. Michael Roher höchstpersönlich kommt auch vorbei, dank seiner Wurzeln als Zirkusartist werden seine Lesungen zu rasanten Mitmach-Performances. Und in der Kinderdisco alle tutto gas, eh klar.





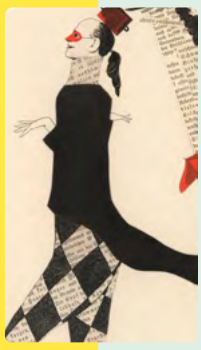

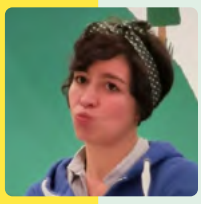













Donnerstag, 22. Oktober 2026
17:00 Uhr **Michael Roher:** Ida, Chris und Emil im Zug (Lesung ab 5 J.)

Freitag, 23. Oktober 2026
17:00 Uhr **Eröffnungsfest** mit Michael Roher Show, Zirkuszauber und Kinderdisco! **Eintritt FREI**

Montag, 2. November 2026
13:00 Uhr **Putzi und Putzale in der Lesestadt** (Theater für Babys und Kleinkinder)
15:30 Uhr **Louise der Riese und Gretchen das wilde Mädchen** (Theater ab 6 J.)

Dienstag, 3. November 2026
09:00 Uhr **Schneehasen lieben Geheimnisse** (Theater ab 2 J.)
11:00 Uhr **Putzi und Putzale in der Lesestadt** (Theater für Babys und Kleinkinder)
15:30 Uhr **Schneehasen lieben Geheimnisse** (Theater ab 2 J.)

Mittwoch, 4. November 2026
14:00 Uhr **Oma, Huhn und Kümmelfritz** (Theater ab 7 J.)
15:30 Uhr **Eine Zugfahrt außer Kontrolle** (Theater ab 5 J.)

Donnerstag, 5. November 2026
14:00 Uhr **Putzi und Putzale in der Lesestadt** (Theater für Babys und Kleinkinder)
16:00 Uhr **Der größte Zirkus der Welt** (Theater ab 4 J.)
17:30 Uhr **Oma, Huhn und Kümmelfritz** (Theater ab 7 J.)

Freitag, 6. November 2026
15:00 Uhr **Louise der Riese und Gretchen das wilde Mädchen** (Theater ab 6 J.)
16:30 Uhr **Oma, Huhn und Kümmelfritz** (Theater ab 7 J.)
18:00 Uhr **Der größte Zirkus der Welt** (Theater ab 4 J.)
18:30 Uhr **Kinderdisco - Eintritt FREI**

Montag, 9. November 2026
14:00 Uhr **Acht Kisten voller Abenteuer** (Theater ab 6 J.)
15:30 Uhr **Zu Fuß** (Theater ab 5 J.)
17:00 Uhr **Putzi und Putzale in der Lesestadt** (Theater für Babys und Kleinkinder)

Dienstag, 10. November 2026
14:00 Uhr **Der größte Zirkus der Welt** (Theater ab 4 J.)
15:30 Uhr **Oma, Huhn und Kümmelfritz** (Theater ab 7 J.)

Mittwoch, 11. November 2026
15:30 Uhr **Der größte Zirkus der Welt** (Theater ab 4 J.)
17:00 Uhr **Zu Fuß** (Theater ab 5 J.)

Donnerstag, 12. November 2026
14:00 Uhr **Putzi und Putzale in der Lesestadt** (Theater für Babys und Kleinkinder)
16:00 Uhr **Der größte Zirkus der Welt** (Theater ab 4 J.)
17:30 Uhr **Pferdinand - die wahre Geschichte vom Pferd der Sterne** (Theater ab 8 J.)

Freitag, 13. November 2026
15:00 Uhr **Schneehasen lieben Geheimnisse** (Theater ab 2 J.)
16:30 Uhr **Eine Zugfahrt außer Kontrolle** (Theater ab 5 J.)
18:00 Uhr **Acht Kisten voller Abenteuer** (Theater ab 6 J.)
19:00 Uhr **Acht Kisten voller Abenteuer** (Theater ab 6 J.)
19:30 Uhr **Kinderdisco - Eintritt FREI**

Mittwoch, 18. November 2026
15:30 Uhr **Michael Roher: Zu Fuß** (Lesung ab 6 J.)
18:00 Uhr **Michael Roher: Kali kann Kanari** (Lesung ab 9 J.)

Donnerstag, 19. November 2026
16:00 Uhr **Michael Roher: Ida, Chris und Emil im Zug** (Lesung ab 5 J.)
19:00 Uhr **Michael Roher: Oma, Huhn und Kümmelfritz** (Lesung ab 7 J.)
19:30 Uhr **Tanzkurs mit Michael Roher, anschl. Kinderdisco** **Eintritt FREI**

Freitag, 20. November 2026
16:00 Uhr **Michael Roher: Sorriso** (Lesung ab 6 J.)
17:30 Uhr **Michael Roher: Kali kann kriminal** (Lesung ab 9 J.)

Donnerstag, 26. November 2026
17:00 Uhr **Lieblingsgeschichten aus der Lesestadt** (Lesung ab 8 J.)

Freitag, 27. November 2026
16:30 Uhr **Lieblingsgeschichten aus der Lesestadt** (Lesung ab 3 J.)
17:00 Uhr **Abschlussfestfest mit Zirkuszauber und Kinderdisco!** **Eintritt FREI**



Michael Roher



Lisa Maria Wagner



Teresa König



Martin Mittersteiner

Endlich wieder Lesestadt!

Kärntens einziges Festival für Kinderliteratur zieht wieder in die Mediathek ein. Heuer mit Michael Roher, der von der Kritik als „nächste Christine Nöstlinger“ gefeiert wird. Die Ausstellung zu seinen Büchern bietet Raum zum Entdecken, Spielen und Staunen. Das Veranstaltungsangebot haben wir auf Grund der großen Nachfrage verdoppelt. Wir wünschen schöne Stunden in der Lesestadt!



Vizebürgermeisterin **Mag.a Gerda Sandriesser** Jugend- und Kulturreferentin

Präsident der Arbeiterkammer Kärnten **Günther Goach**

Bürgermeister **Günther Albel**

Lesestadt Festival in der Alpen-Adria Mediathek

Kaiser-Josef-Platz 1, 9500 Villach
Infos und Reservierung: +43 4242 / 205-3131 oder jugend@villach.at
Bei Veranstaltungen mit Eintritt erhält eine Begleitperson pro Kind eine Freikarte.

Angebot für Gruppen:

Für Schulen, Kindergärten und Kleinkindgruppen bieten wir ein umfangreiches Vormittagsprogramm. Nach jeder Veranstaltung folgt ein Rundgang durch die Lesestadt-Ausstellung.

Noch mehr Angebote für Familien

13. November
Eröffnung Villacher Advent und Eislaufplatz, www.villacheradvent.at

Theater für ein junges Publikum, www.villach.at/kindertheater

Montag bis Freitag, 13 – 19 Uhr
Jugendzentrum, Gerbergasse 29, www.villach.at/jugend

Festivalleitung und Konzept: Martin Mittersteiner. **Künstlerische Gestaltung Ausstellung:** Lisa Maria Wagner. **Künstlerische Gestaltung Theater und Performances:** Teresa König. **Veranstalter:** Jugendbüro der Stadt Villach, 9500 Villach, Rathaus. www.villach.at/jugend. **Grafiken:** Michael Roher und Lisa Wagner. **Layout und Gestaltung:** infrastil∘. **Fotos:** AWM, Marta Gillner, Joachim Krenn, Karin Wernig, Paul Kofler. Die Lesestadt ist keine Betreuungseinrichtung. Kinder werden hier nicht beaufsichtig. Die Ausstellungsobjekte sind Kunstinstallationen, keine Spielgeräte. Sie dürfen gerne berührt werden, aber bitte vorsichtig. Erziehungsberechtigte haften für Ihre Kinder. Während des Festivals werden Foto- und/oder Videoaufnahmen angefertigt, die in Print- und Online-Kanälen veröffentlicht werden. Besuchen Sie www.villach.at/datenschutz für weitere Informationen. **Medieninhaberin:** Stadt Villach, Rathausplatz 1, 9500 Villach. **Mit freundlicher Unterstützung der Verlage Jungbrunnen, Luftschacht und Tyrolia.**